Fahrrad✶Sternfahrt NRW

Sonntag, 4. Mai

NordRadWestfalen

NICHT LABERN - MACHEN !

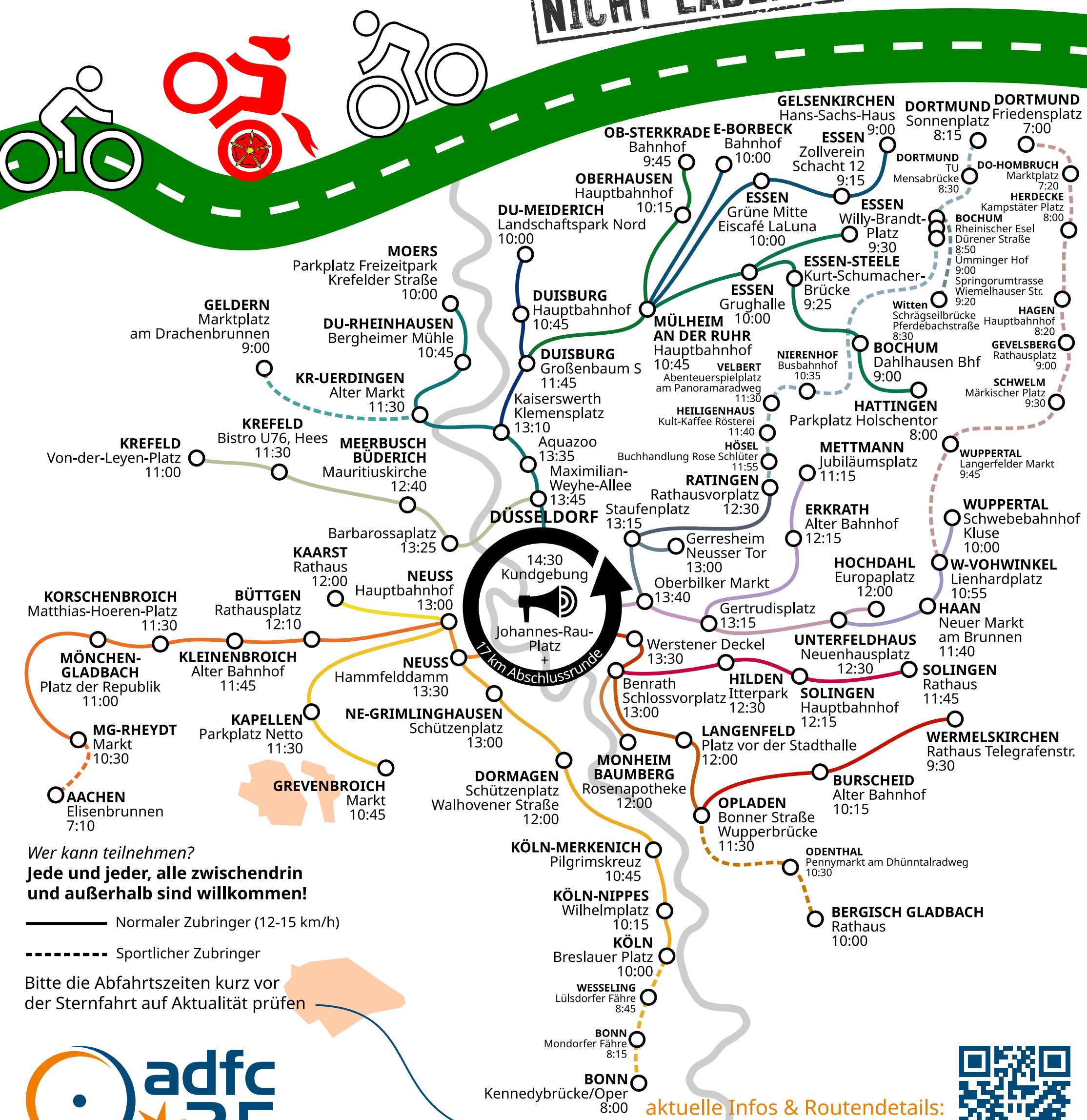

Wer kann teilnehmen?

Jede und jeder, alle zwischendrin und außerhalb sind willkommen!

——— Normaler Zubringer (12-15 km/h)

- - - - - Sportlicher Zubringer

Bitte die Abfahrtszeiten kurz vor der Sternfahrt auf Aktualität prüfen

adfc 25

aktuelle Infos & Routendetails:

www.adfc-sternfahrt.org